

悠久の自然と、神々のふる里

高千穂

TAKACHIHO

宮崎県高千穂町

緑の山々にすっぽり囲まれた神々の里「高千穂」。ここでは、雄大な自然の優しさに触れながら、遠い昔の物語を聞くことができます。出かけてみませんか？いつもと違う風景に出会える—高千穂ロマンの旅—へ。



国見ヶ丘の雲海



天安河原 八百万の神々が集まれ、岩戸開きの相談をされた所と伝えられています。



天岩戸神社 0982-74-8239
天岩戸開きの神話で有名。東西に二つの神社があり、東宮は天照大神、西宮は天若屋を祀る拜殿があります。



浅ヶ部八十八ヶ所巡り



神話を舞にし、毎年11月中旬～翌年2月上旬にかけあちこちの集落で夜を徹して33番が奉納されます。高千穂神社境内、神楽殿では毎夜8時から1時間の観光神楽もあり、拝観料1人500円、年中無休

国見ヶ丘
その昔、神武天皇の御孫・建甕彥命がこの丘から国見したという伝説の残る丘。

★雲海の出る季節：10月上旬～11月上旬
前日の日中に暖かく、朝方の気温が冷え込み、無風快晴の時に現れることが多い。



四季見原すこやか森キャンプ場
九州でも珍しいカラマツ林のキャンプ場。眺望も日本一、場内設備も充実しています。



歴史民俗資料館 0982-72-6139
遺跡・古文書など数多くの文化遺産が収集・保管・展示されています。



高千穂温泉 0982-72-7777
低張性弱アルカリ性の泉質は、疲労回復に最適、ゆったりとした空間でゆっくりとくまることができます。



天岩戸温泉 0982-74-8288
泉質は弱アルカリ性。大浴場から神々しい岩戸の山並が眺められます。



刈千切唄全国大会



高千穂建国まつり
700～800人の神様たちが集まって町の中心部を大パレードします。



棚田



高千穂渓谷をまたぐ神都高千穂大橋・高千穂大橋・神橋

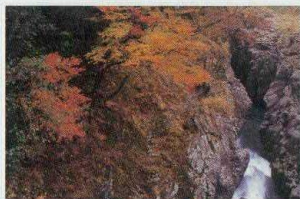

紅葉の高千穂峡(神橋付近)

※キャンプ場のご予約は高千穂町企画観光課へ
TEL.0982-73-1212
※携帯 (G.W・夏休み期間中のみ)
090-7466-6161

TAKACHIHO MAP

高千穂の里は、今でも神々の息吹を感じられるまちです。

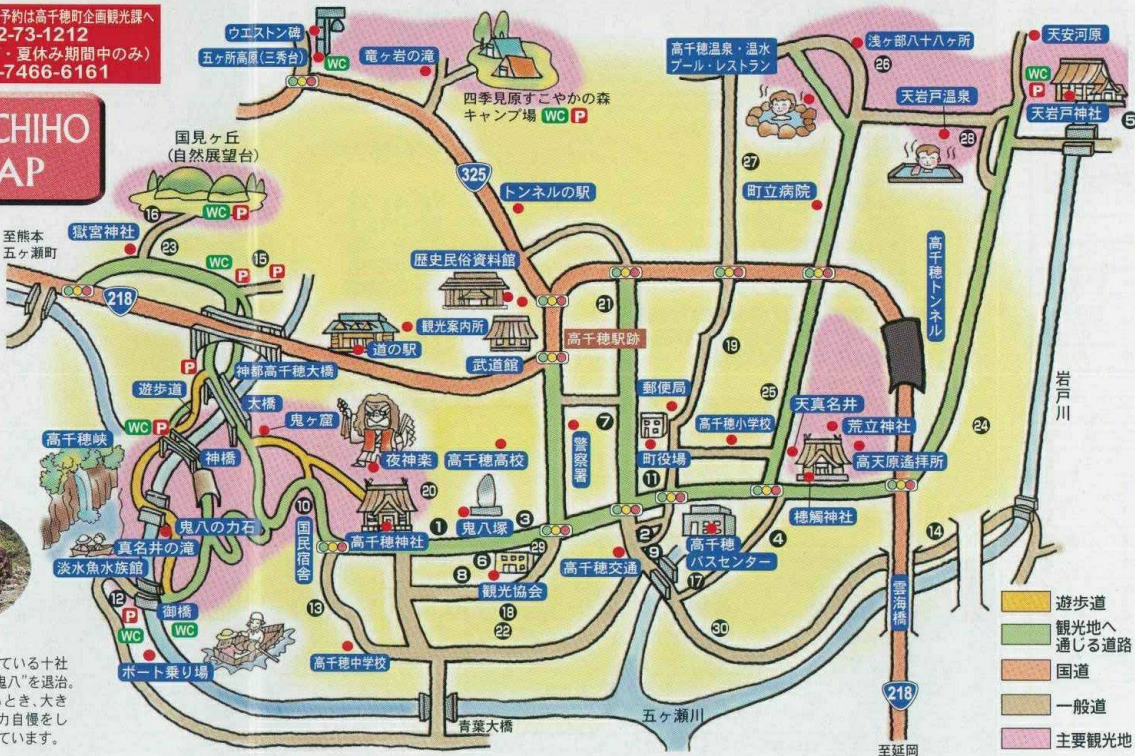

高天原遙拝所



徳觸(くしふる)神社



荒立神社 0982-72-2368

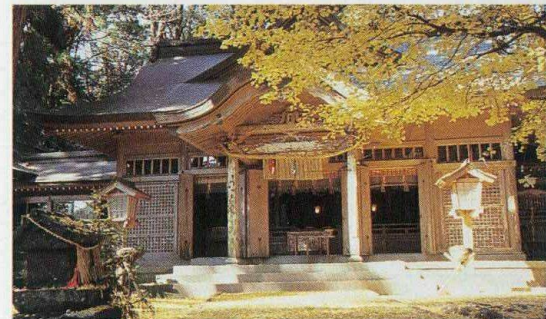

高千穂神社 0982-72-2413 高千穂八十八社の総社。(国指定重要有形文化財)

高千穂の特産品



道の駅高千穂

◀道の駅店内



山の幸



焼酎

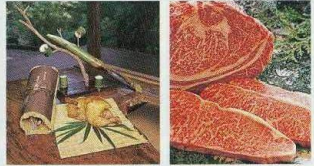

カッポ酒と鳥の丸焼き 高千穂牛
(黒毛和牛日本一)

高千穂の宿

番号	旅館名	TEL(0982)	宿泊料金(円)税込み	収容人数(人)	備考
1	ホテル 神州	72-3232(代)	10,500~21,000	150	政府登録国観連
2	今国旅館	72-2175(代)	10,500~21,000	140	国観連
3	旅館 千寿	72-2429	8,400~12,600	90	ビジネス5,000円
4	杜の宿ホテル四季見	72-3733	11,500~18,500	80	
5	花旅館 岩戸屋	74-8118(代)	9,300から	41	
6	田舎料理旅館大和屋	72-2243	9,450~15,000	60	日観連
7	山の宿 高田屋	72-3118	8,400~15,000	65	日観連
8	純和風旅館 神仙	72-2257	26,250~52,500	40	
9	民芸旅館 かみの家	72-2111(代)	9,975~12,075	30	ペット同伴可
10	ホテル 高千穂	72-3255	11,050~15,795	110	国民宿舎
11	かなやビジネスホテル	72-3881(代)	室料のみ5,000から	46	宮崎県ホテル協会
12	渓谷の宿 千穂の家	72-2115	7,350	18	
13	旅館 末広	72-4751	8,400~12,600	16	
14	高千穂ユースホステル	72-3021	素泊まり2,800円(会員外)3,800円 夕食900円、朝食500円	24	
15	欧風宿 ぶどうの樹	72-6595	13,125~16,800	12	国際観光
16	雲海の宿 千木	72-2821	8,400~12,600	25	
17	旅情苑 やまざと	72-2757	8,400から	30	
18	あきこ	72-2752	7,500から	40	民宿
19	あや	72-3939(代)	6,500~12,000	45	民宿
20	御宿 おがたま	72-4394	7,500から	36	民宿
21	神の里	72-3418	6,500から	30	民宿
22	唄里のやどかりぼし	72-2681	6,800から	39	民宿
23	国見ヶ丘	72-3859	6,500~7,500	18	民宿
24	さざり	72-3962	6,500から	27	民宿
25	千穂	72-2650	7,350から	40	民宿
26	暖心	72-2593	8,400から	15	民宿
27	春芽	72-3325	8,000から	26	民宿
28	神楽の館(温泉茶屋)	76-1213	7,350から	10	民宿
29	宿 やすひら	72-4884	朝食付き4,000円	10	ビジネス
30	戊(つち)の里	72-3358	1泊2食7,350円から 素泊まり5,250円	10	民宿

※上記の金額は税・サービス料は含まれています。

※基本は1泊2食付の料金です。料金については季節によって変更場合があります。

念の為各旅館に確認して下さい。

※宿泊番号は裏面地図のとおりとなっております。

